

PROCEDIMENTO PARA INCLUIR ASSINATURA NAS MENSAGENS DE E-MAIL

1ª ETAPA

Na “*Identidade Padrão*”, que seria a identificação do remetente da mensagem (“*De:*” ou “*From:*”) a recomendação é que se use o seguinte formato:

Exemplo 1: Este caso trata-se de uma conta “*pessoal*”.

“*Área/Setor - Nome e Sobrenome da pessoa*”

“*Seção Técnica de Informática - Luiz Carlos Dotta*”

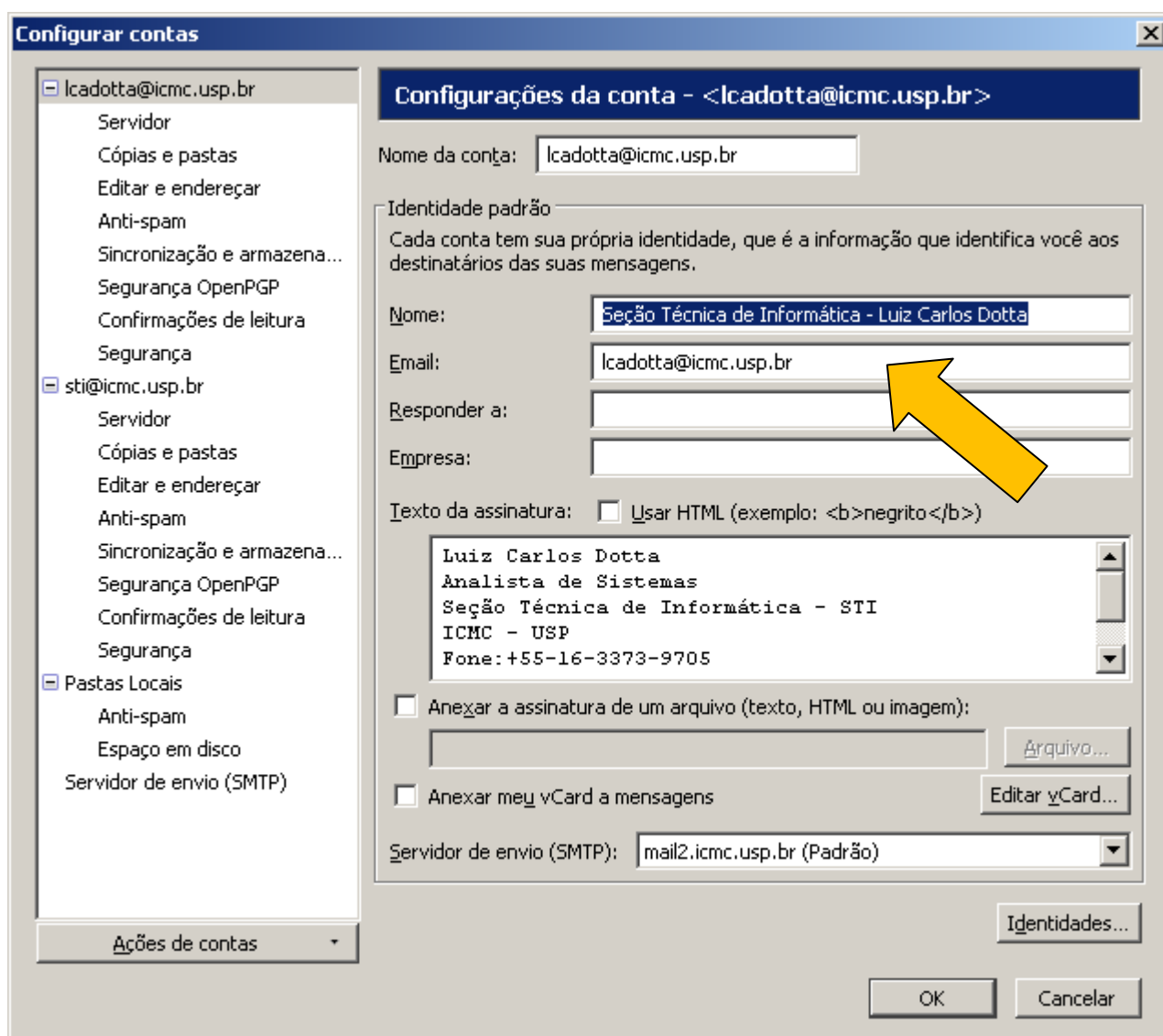

Fig.1: Tela de configuração do cliente de e-mail “THUNDERBIRD”.

Exemplo 2: Neste caso trata-se de uma conta de “área/setor”.

“Área/Setor”

“Seção Técnica de Informática”

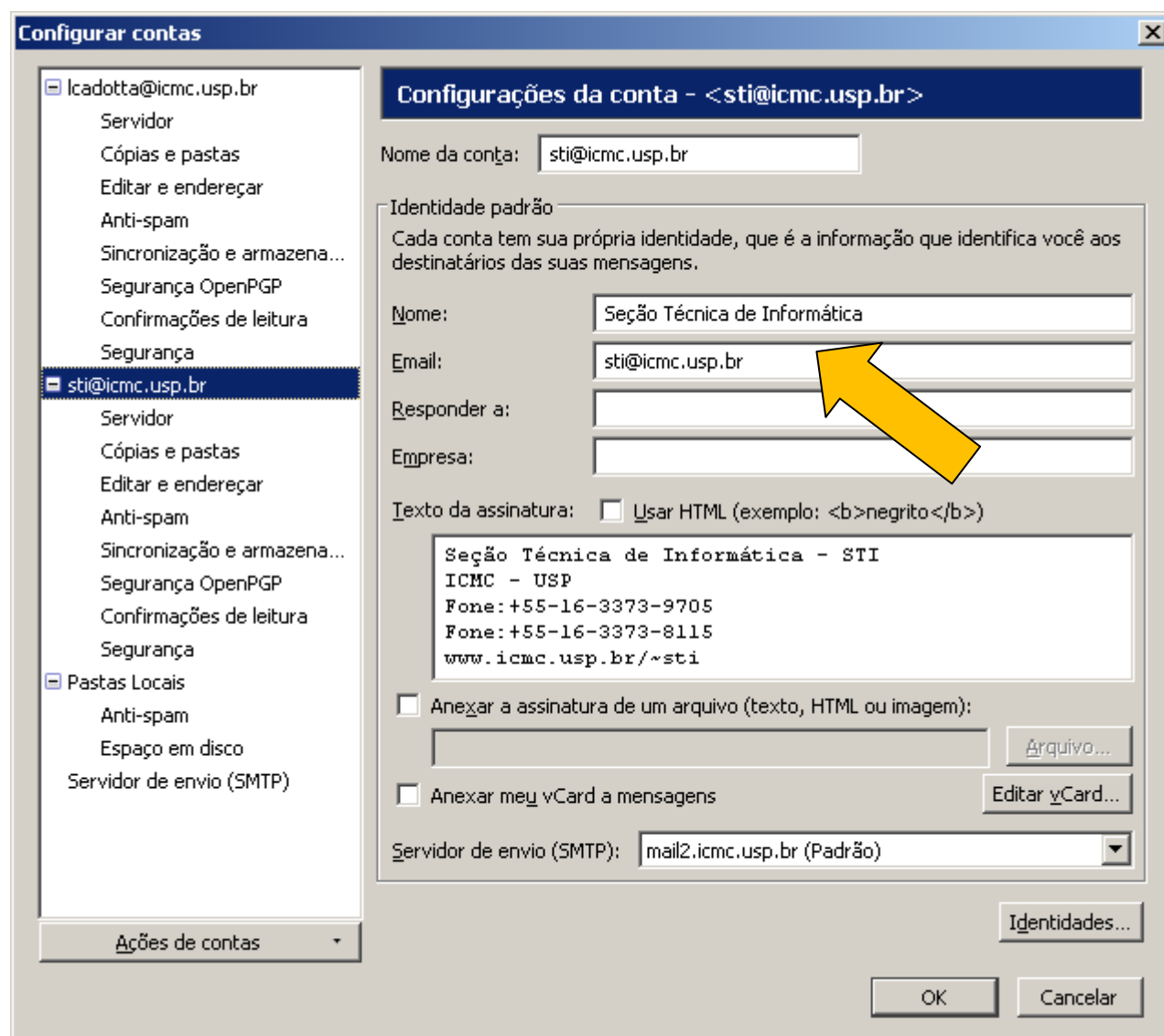

Fig.2: Tela de configuração do cliente de e-mail “THUNDERBIRD”.

2ª ETAPA

No final da mensagem, deverá constar a “Assinatura” do remetente, conforme modelo abaixo:

Exemplo 3: Este caso trata-se de uma conta “pessoal”.

Luiz Carlos Dotta
Analista de Sistemas
Seção Técnica de Informática - STI
ICMC - USP
Fone: +55-16-3373-9705
Fax: +55-16-3373-8115
www.icmc.usp.br/~sti

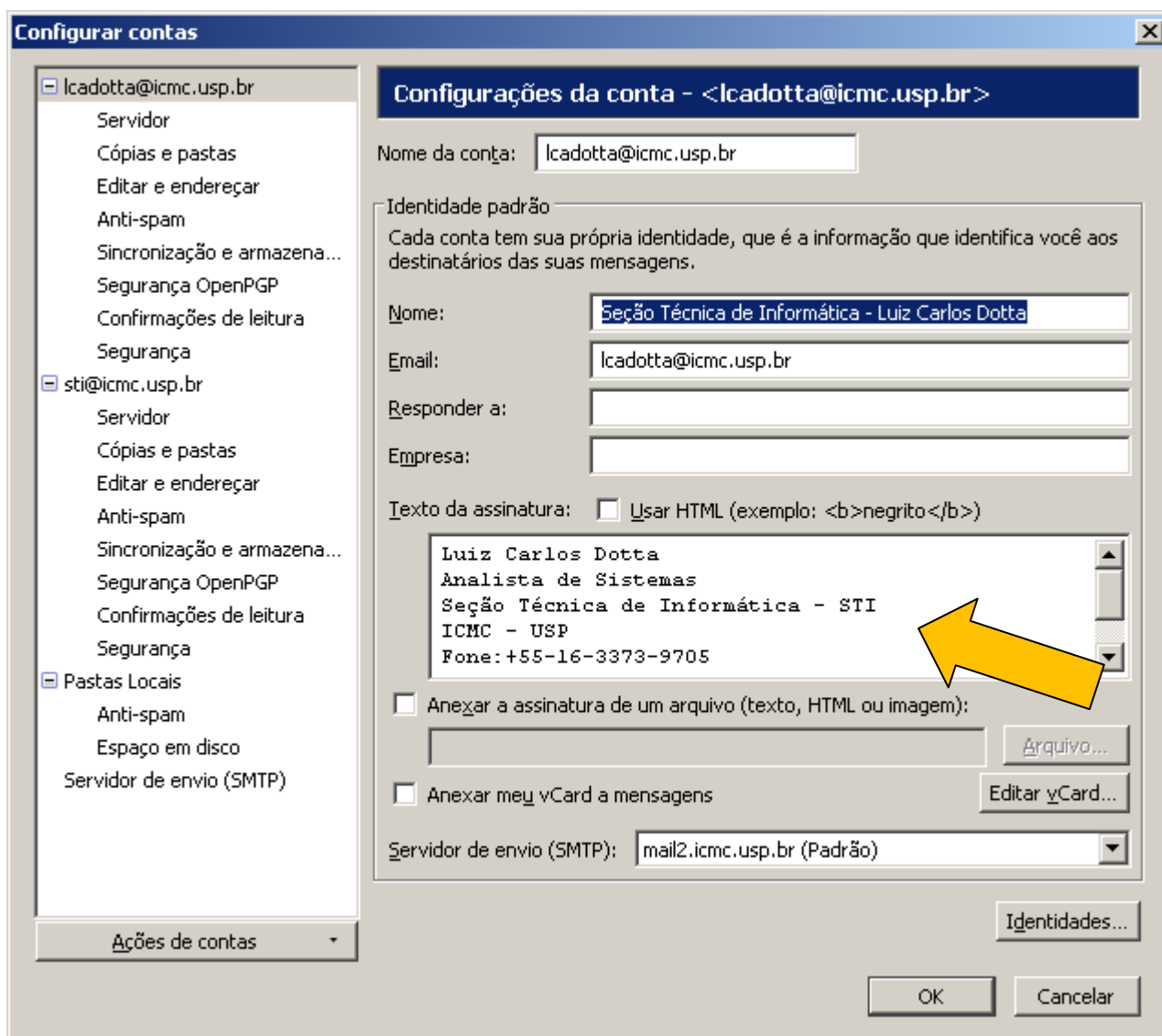

Fig.3: Tela de configuração do cliente de e-mail “THUNDERBIRD”.

Exemplo 4: Neste caso trata-se de uma conta de “área/setor”.

Seção Técnica de Informática - STI

ICMC - USP

Fone: +55-16-3373-9705

Fone: +55-16-3373-8115

www.icmc.usp.br/~sti

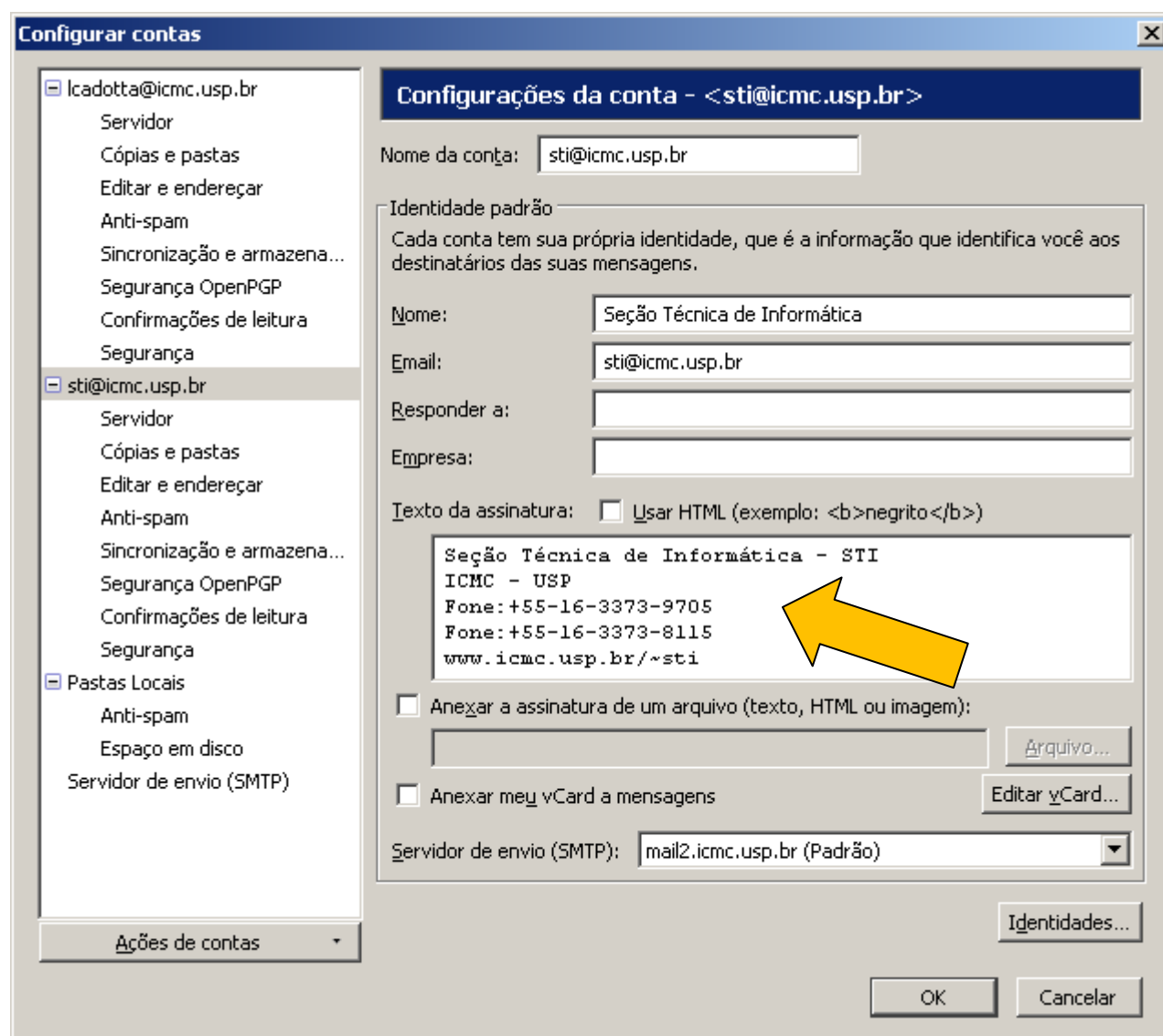

Fig.4: Tela de configuração do cliente de e-mail “THUNDERBIRD”.

Dúvidas contatar: sti@icmc.usp.br

Os procedimentos a seguir são os mesmos acima (Etapa 1 e 2), porém, utilizando como cliente o WEBMAIL do ICMC.

O caminho para configuração da “*Identificação Padrão*” e da “*Assinatura*” é:

“OPÇÕES” > “INFORMAÇÕES PESSOAIS”, conforme modelo abaixo:

Após as inserções em “*Nome Completo*” e “*Assinatura*”, Clicar em “EXECUTAR”.

Exemplo 5: Este caso trata-se de uma conta “*pessoal*”.

“*Nome e Sobrenome da pessoa – Área/Setor*”

“*Seção Técnica de Informática - Luiz Carlos Dotta*”

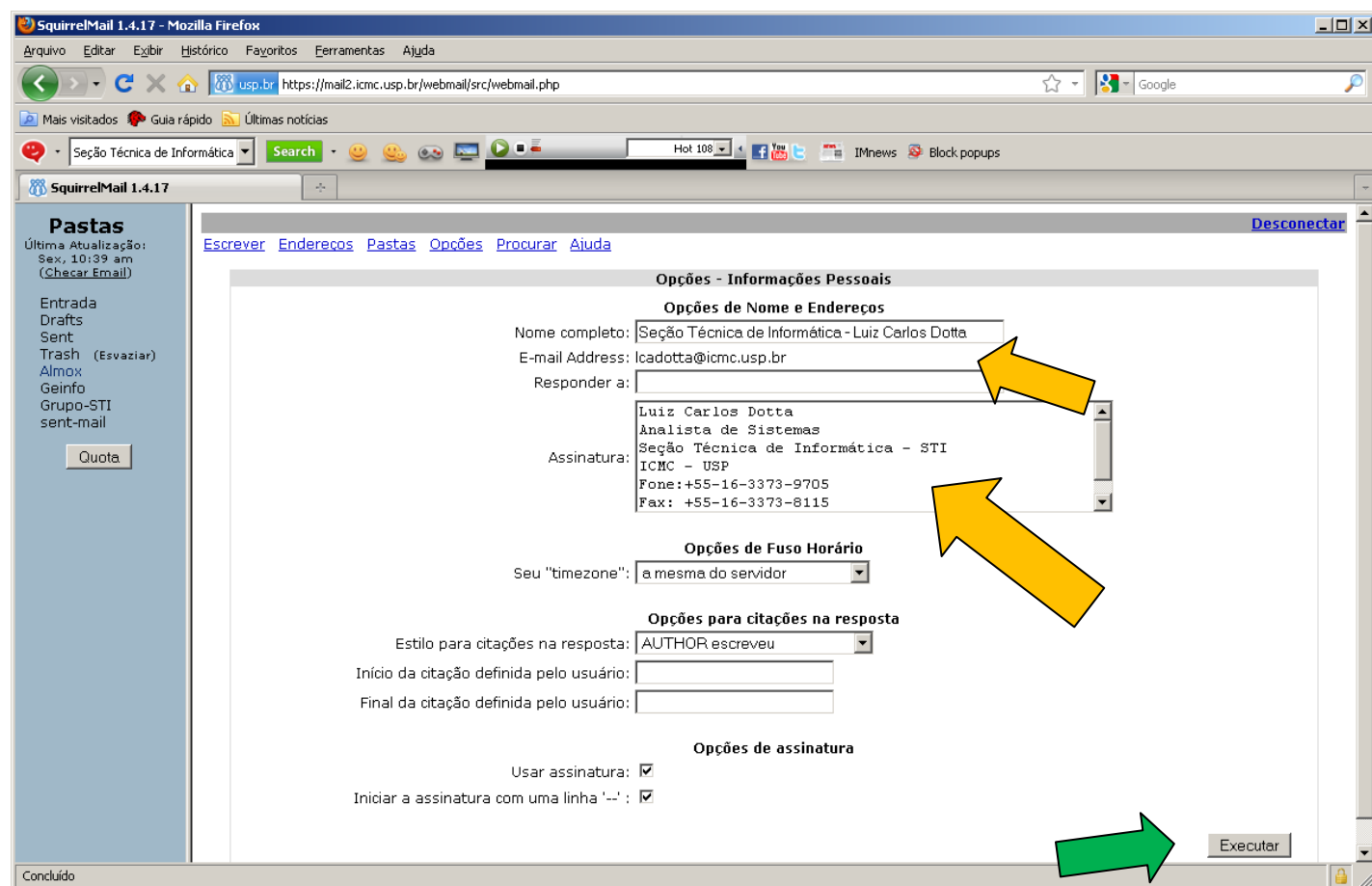

Fig.5: Tela de configuração do WEBMAIL do ICMC.

Exemplo 6: Neste caso trata-se de uma conta de “área/setor”.

“Área/Setor”

“Seção Técnica de Informática”

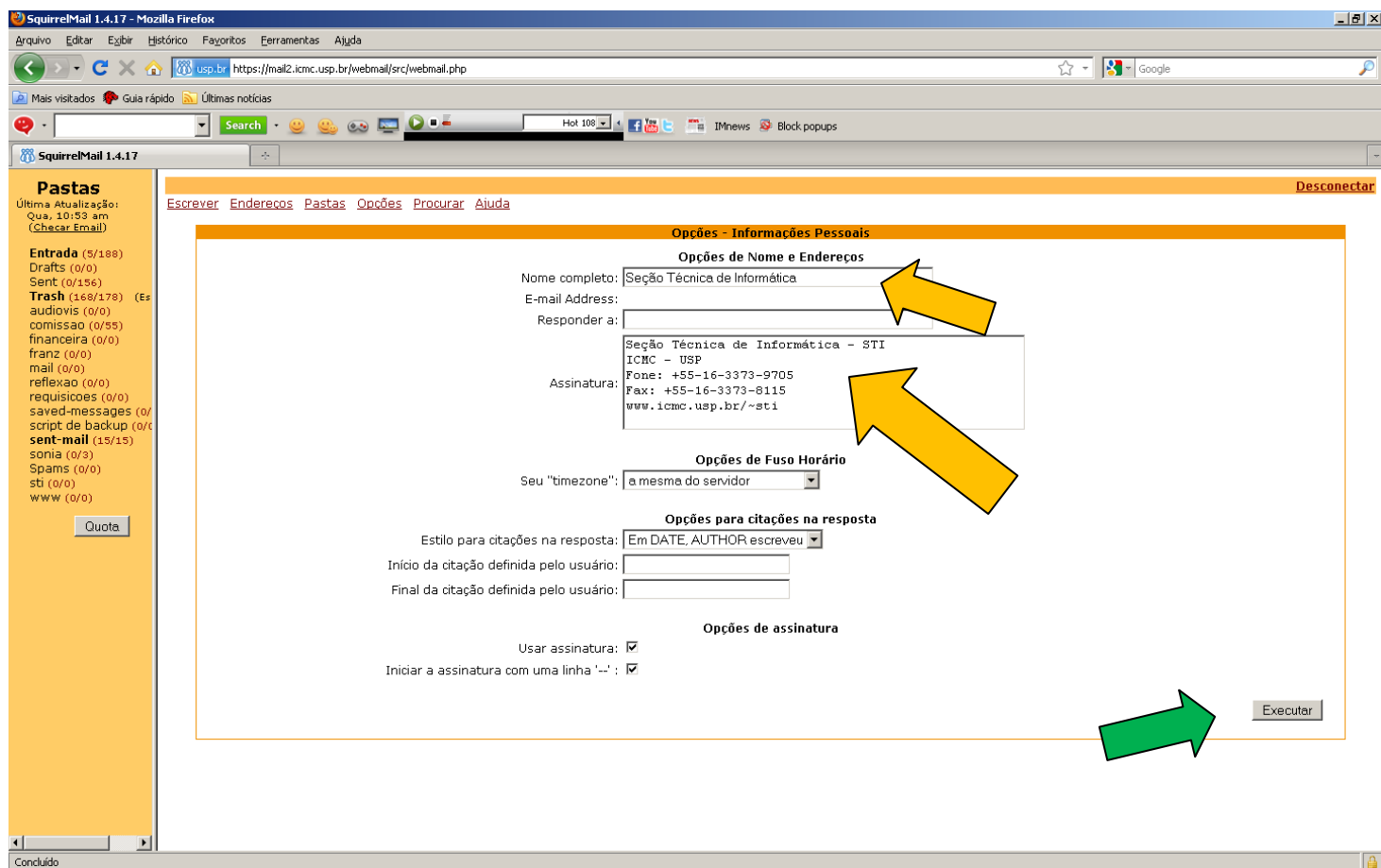

Fig.6: Tela de configuração do WEBMAIL do ICMC.

Dúvidas contatar: sti@icmc.usp.br